

PRINCIPIOS DIRECTORES

RECONECTANDO CIUDAD Y CAMPO

LA SENDA DEL SUR Y LA VEREDA DE LOS LLANOS-MAGDALENA

La Senda del Sur es una plataforma de movilidad lenta. Permite la salida de la ciudad caminando y en bici, reconectando al urbanita con su territorio, y con la sencillez de la vida rural.



RECONEXIÓN SOCIAL DE LA CORONA SUR

UN BOSQUE PERMEABLE Y NUEVA CENTRALIDAD DEL LOS BARRIOS

Los barrios del Sur vuelven a conectarse a través de nuevas conexiones transversales y de un gran eje Este-Oeste que se apoya en la Vereda de la Magdalena y en la existencia de un paisaje de secano, yesífero y del Arroyo de la Gavia.



DE SUMIDERO DE LA CIUDAD A REPARADOR ECOSISTÉMICO

UNA NUEVA INFRAESTRUCTURA VERDE DE ECONOMÍA CIRCULAR

Sinergia e integración de todas las grandes infraestructuras del ámbito para la reutilización de sus excedentes en favor de una nueva infraestructura verde para el Bosque Metropolitano.

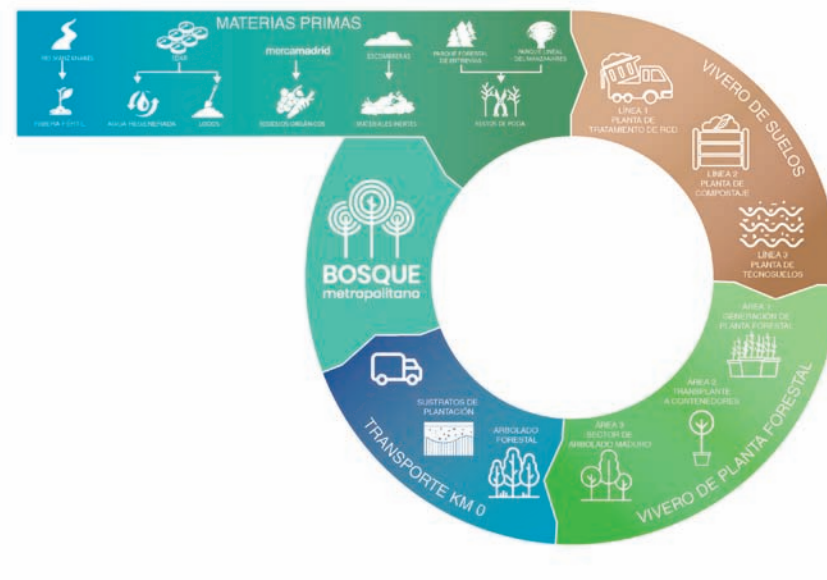
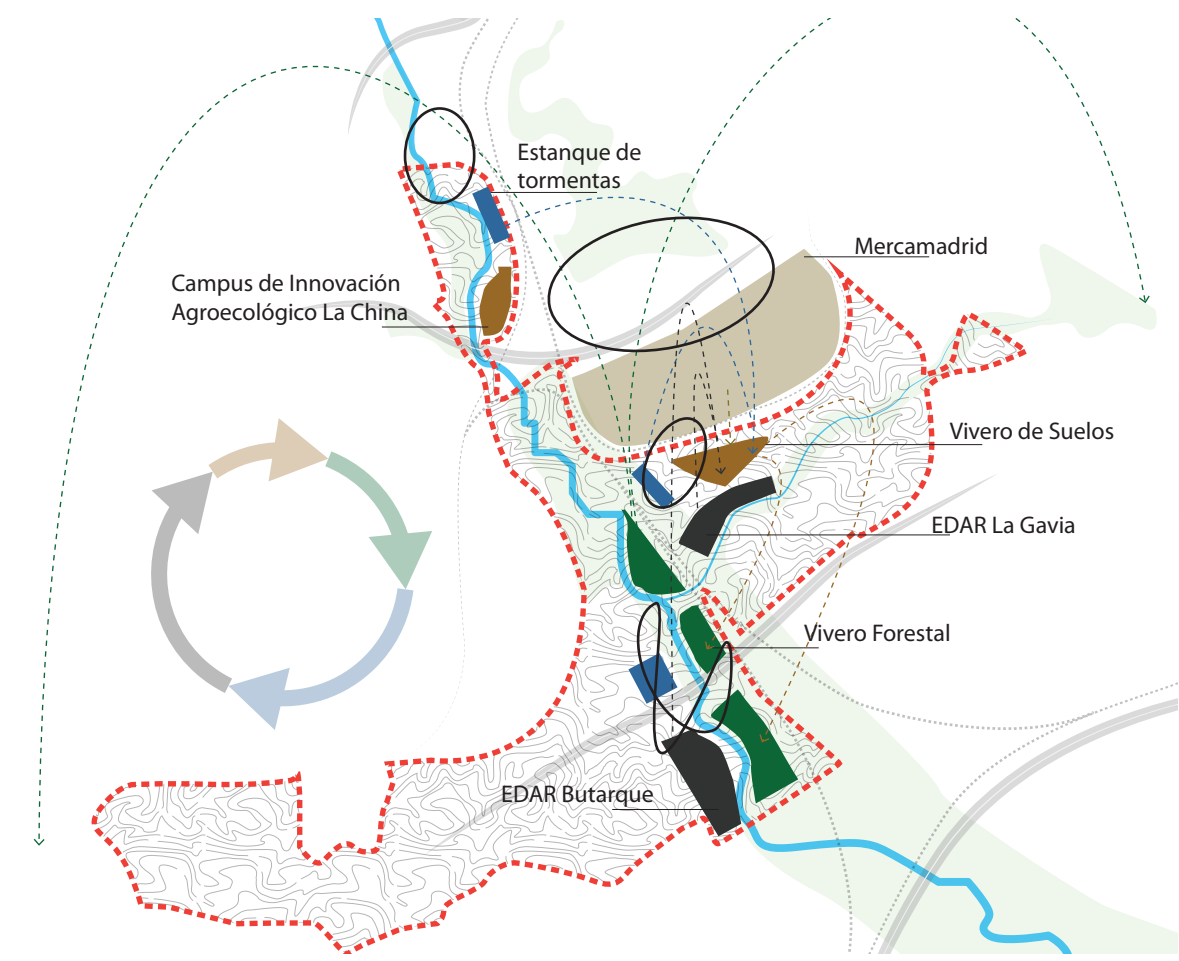

ESTRATEGIA METROPOLITANA : LA FABRICA DE BOSQUE

CREANDO UN BOSQUE DE LA MANERA MÁS SOSTENIBLE Y VIABLE POSIBLE

OBJETIVO PARA EL BOSQUE  
450.000 ARBOLES EN 10 AÑOS

¿¿COMO HACER MÁS SOSTENIBLE Y VIABLE  
LA ADQUISICIÓN, SUMINISTRO, PLANTACIÓN ??

UN GRAN VIVERO-PARQUE DE  
PRODUCCIÓN DE PLANTA FORESTAL  
Y  
SUELO FERTIL CON KM.0



La fértil vega del Manzanares tiene el potencial para convertirse en un gran vivero forestal al mismo tiempo que mantiene su condición de parque agrometético.



Logo Vivero de Plantas y Suelos



Certificado de producción de planta en el Vivero Municipal del Bosque Metropolitano

PLANO DE ORDENACION Y CONTEXTO 1:10000

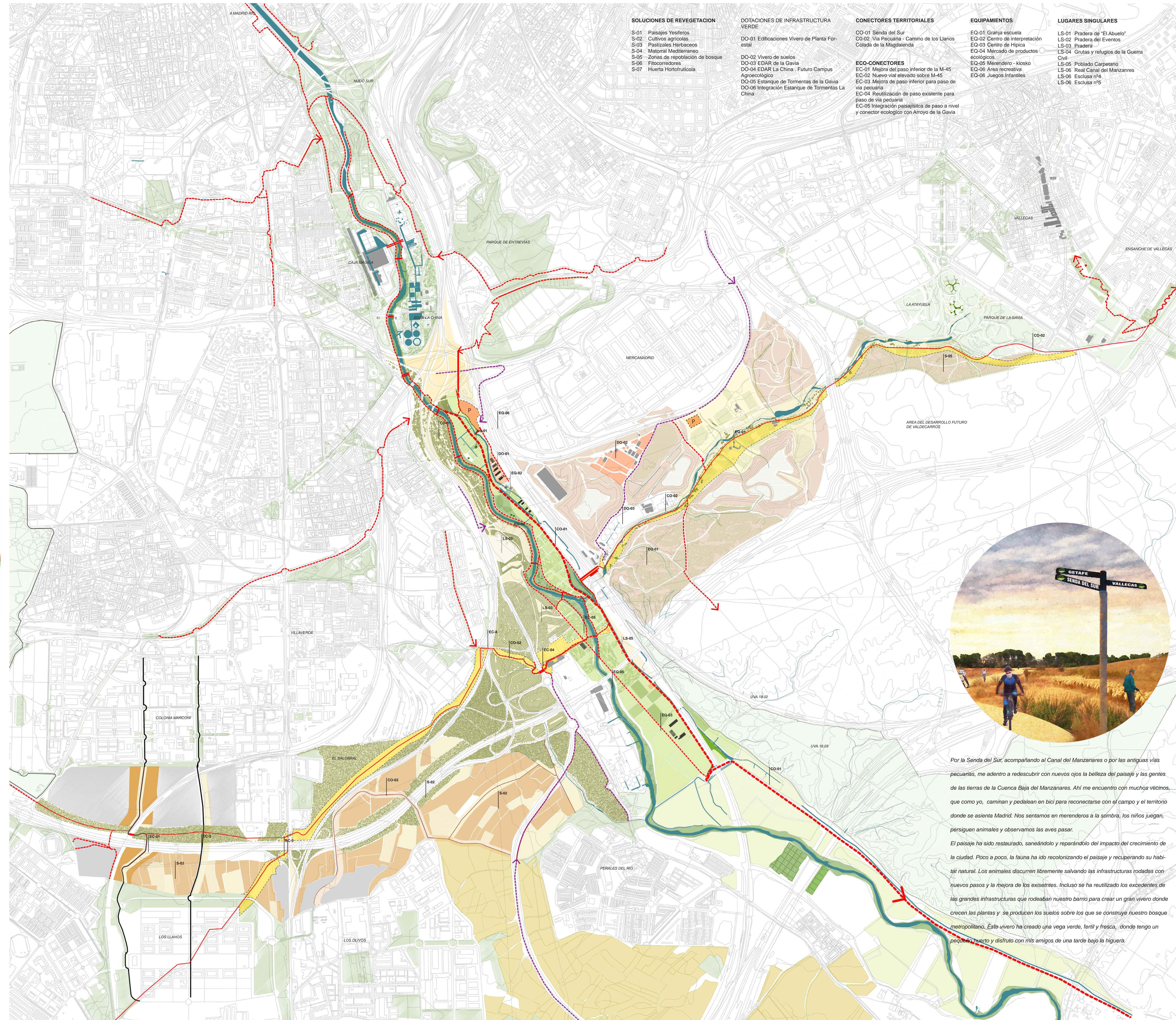

- SOLUCIONES DE REVEGETACION**
- S-01 Paisajes Yesíferos
  - S-02 Cultivos agrícolas
  - S-03 Pastizales Herbáceos
  - S-04 Matorral Mediterráneo
  - S-05 Zonas de revegetación de bosque
  - S-06 Fitocorredores
  - S-07 Huerta Hortofrutícola

- DOTACIONES DE INFRAESTRUCTURA VERDE**
- DO-01 Edificaciones Vivero de Planta Forestal
  - DO-02 Vivero de suelos
  - DO-03 EDAR de la Gavia
  - DO-04 EDAR La China - Futuro Campus Agroecológico
  - DO-05 Estanque de Tormentas de la Gavia
  - DO-06 Integración Estanque de Tormentas La China

- CONECTORES TERRITORIALES**
- CO-01 Senda del Sur
  - CO-02 Vía Pecuario - Camino de los Llanos Colada de la Magdalena
- ECO-CONECTORES**
- EC-01 Mejora del paso inferior de la M-45
  - EC-02 Nuevo val elevado sobre M-45
  - EC-03 Mejora de paso inferior para paso de vía pecuaria
  - EC-04 Reutilización de paso existente para paso de vía pecuaria
  - EC-05 Integración paisajística de paso a nivel y conector ecológico con Arroyo de la Gavia

- EQUIPAMIENTOS**
- EO-01 Granja escuela
  - EO-02 Centro de Interpretación
  - EO-03 Centro de Hípica ecológica
  - EO-04 Mercado de productos ecológicos
  - EO-05 Merendero - kiosko
  - EO-06 Área recreativa
  - EO-07 Juegos Infantiles

- LUGARES SINGULARES**
- LS-01 Pradera de "El Abuelo"
  - LS-02 Pradera del Eventos
  - LS-03 Pradera
  - LS-04 Grutas y refugios de la Guerra Civil
  - LS-05 Poblado Carpetano
  - LS-06 Real Canal del Manzanares
  - LS-07 Escusa nº4
  - LS-08 Escusa nº5



Por la Senda del Sur, acompañando al Canal de Manzanares o por las antiguas vías pecuarias, me adentro a redescubrir con nuevos ojos la belleza del paisaje y las gentes de las tierras de la Cuenca Baja del Manzanares. Ahí me encuentro con muchos vecinos, que como yo, caminan y pedalean en bici para reconectarse con el campo y el territorio donde se asienta Madrid. Nos sentamos en merenderos a la sombra, los niños juegan, persiguen animales y observamos las aves pasar.

El paisaje ha sido restaurado, saneándolo y reparándolo del impacto del crecimiento de la ciudad. Poco a poco, la fauna ha ido reconociendo el paisaje y recuperando su hábitat natural. Los animales discurren libremente salvando las infraestructuras rodadas con nuevos pasos y la mejora de los existentes. Incluso se ha reutilizado los excedentes de las grandes infraestructuras que rodeaban nuestro barrio para crear un gran vivero donde crecen las plantas y se producen los suelos sobre los que se construye nuestro bosque metropolitano. Este vivero ha creado una vega verde, fértil y fresca, donde tengo un pequeño huerto y disfruto con mis amigos de una tarde bajo la higuera.



SECCIONES POR ZONAS DE ACTUACIÓN

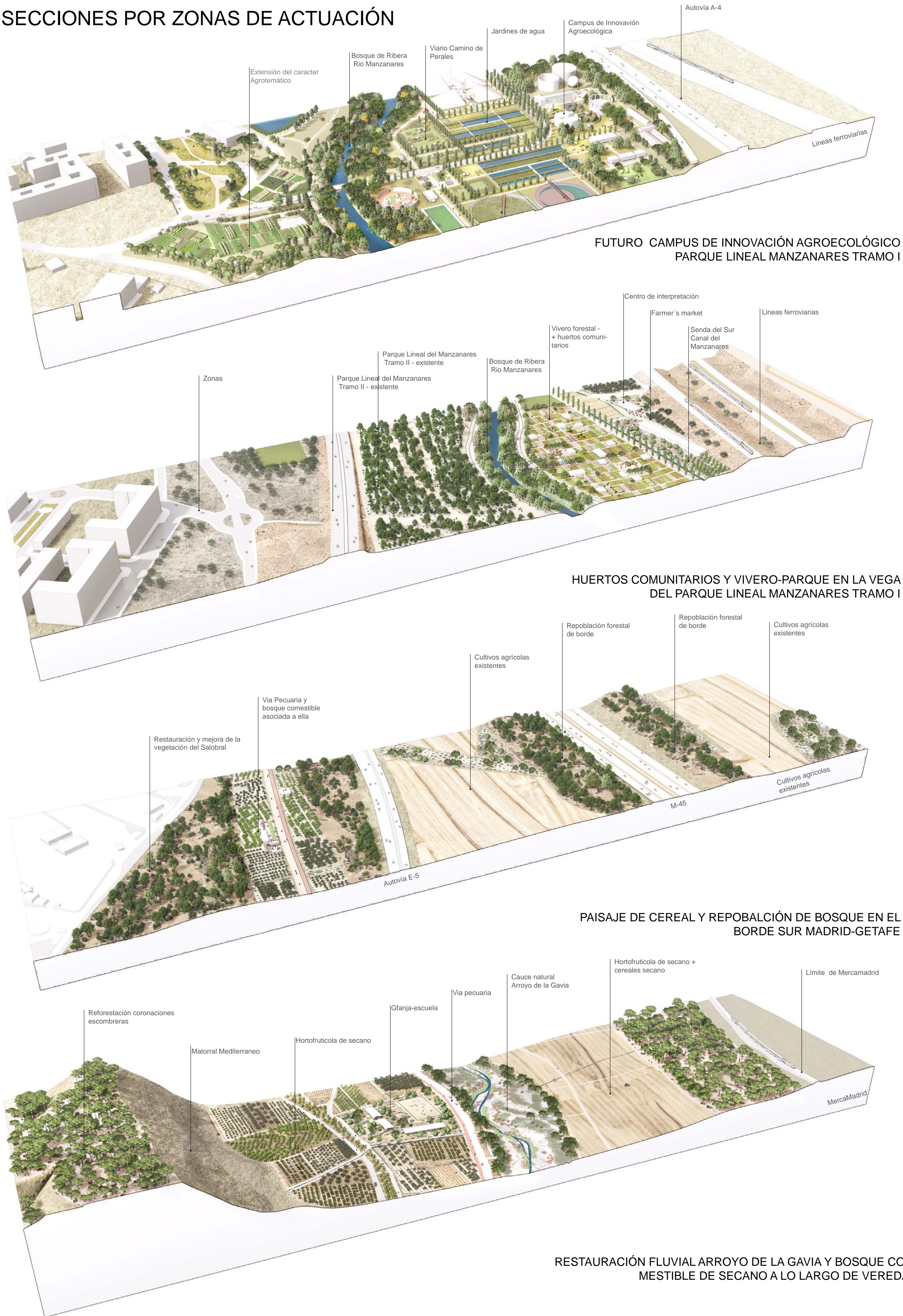

ESTRATEGIAS

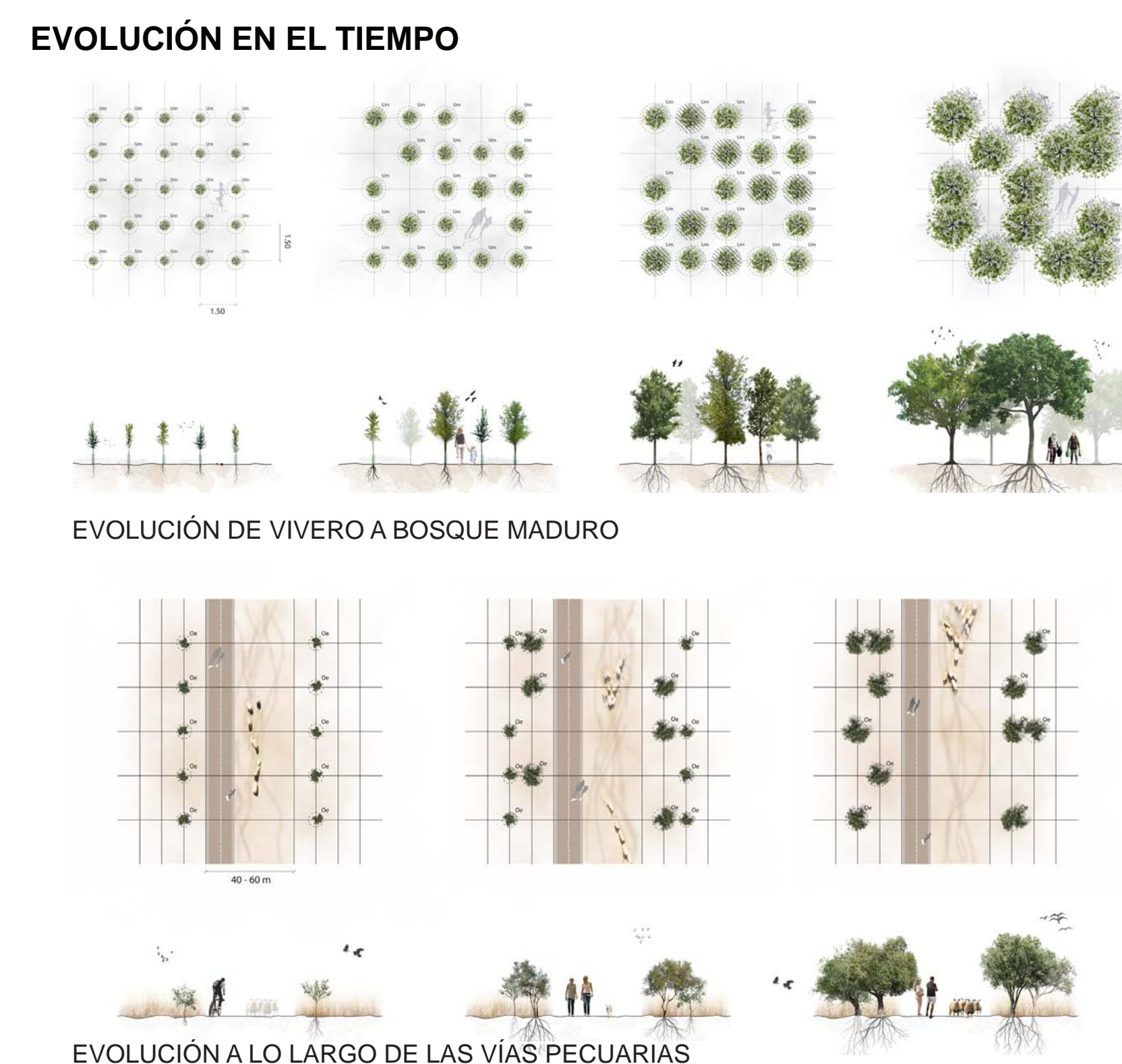

CONECTORES TERRITORIALES



EQUIPAMIENTO DEL BOSQUE

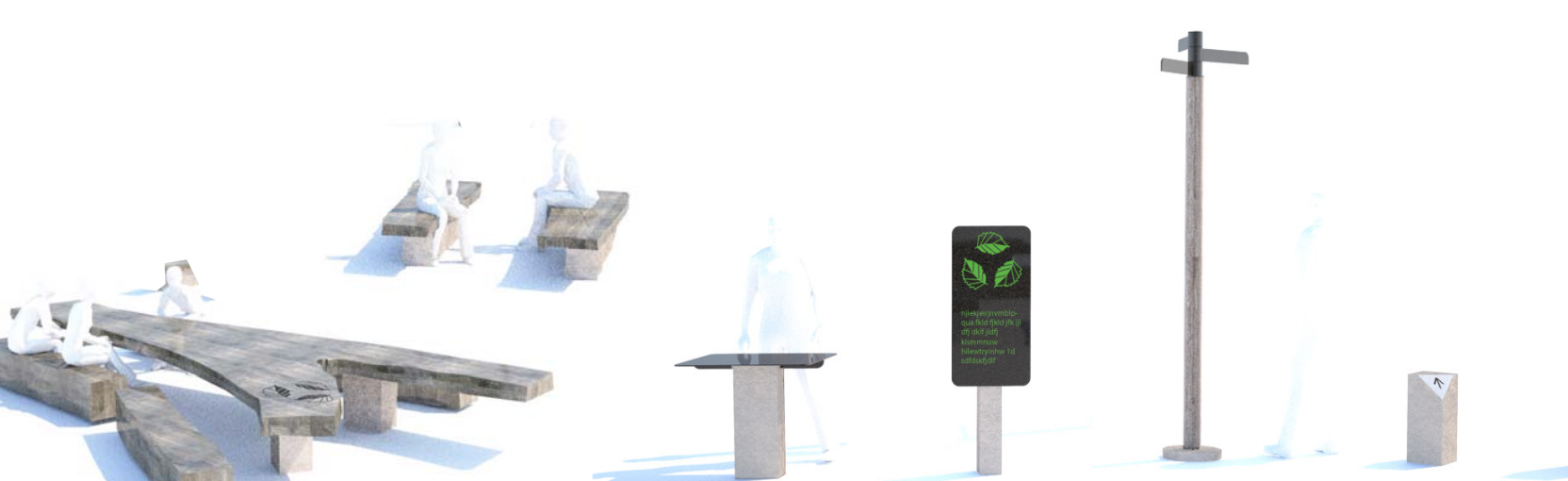

ESTRATEGIAS DE TRATAMIENTO DE SUELOS Y REFORESTACIÓN

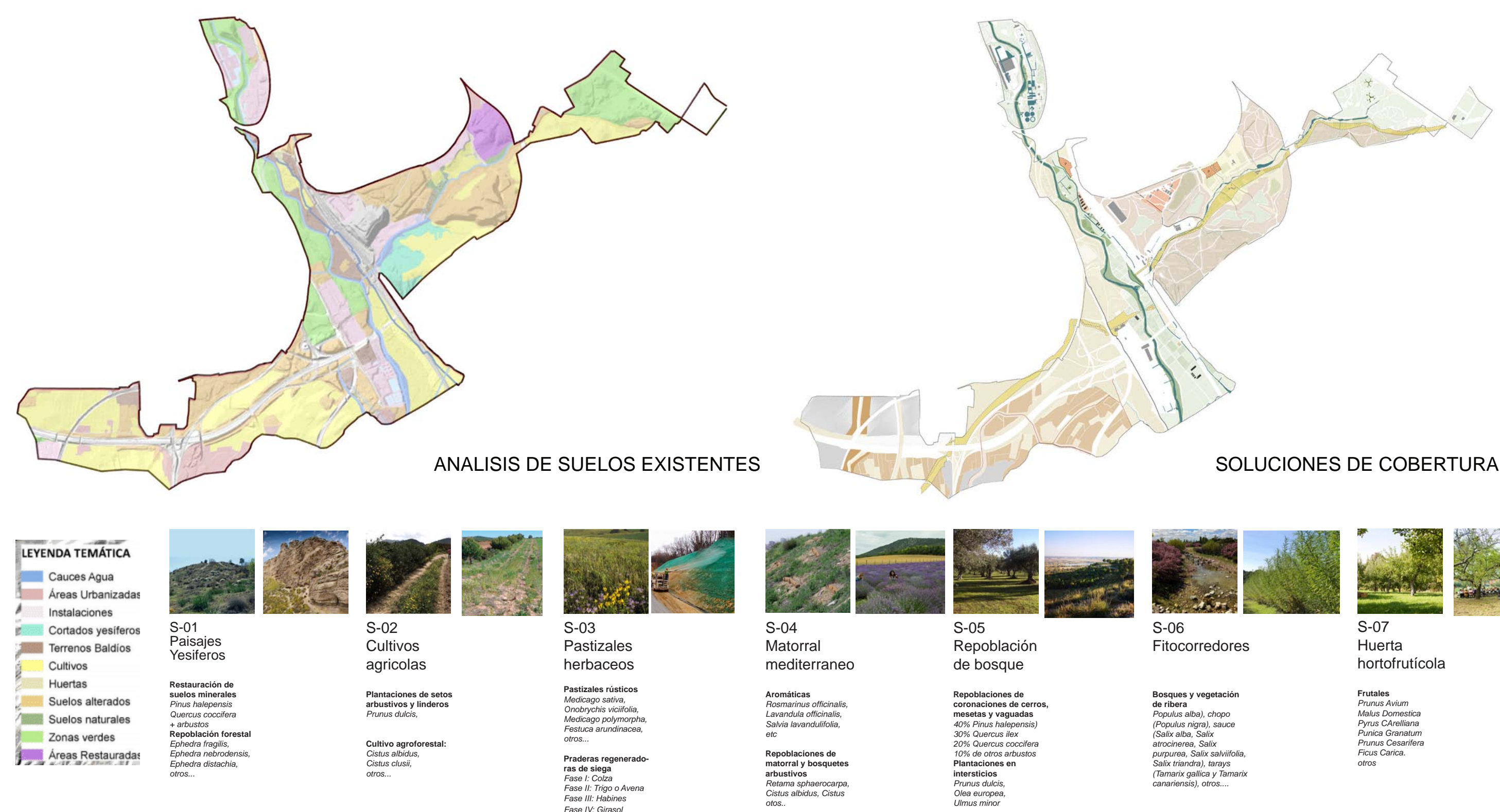

VISTAS AEREAS

